Traumstudio mit Blick auf den Wannsee

Zona

Das Traumstudio mit Blick Auf den Wannsee, eine Unterkunft mit einer Terrasse, begrüßt Sie in Berlin am Wannsee.

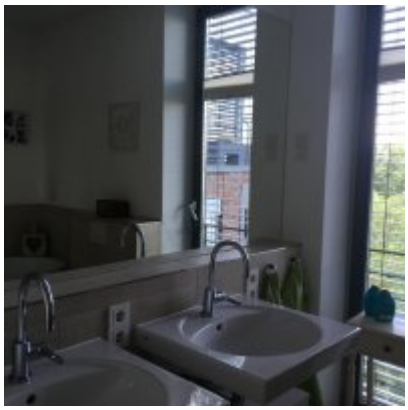

Descrizione della casa vacanza

Das Traumstudio mit Blick Auf den Wannsee, eine Unterkunft mit einer Terrasse, begrüßt Sie in Berlin, 15 km von der Messe Berlin, 17 km vom Kurfürstendamm und 21 km von der Berliner Philharmonie entfernt. Die Unterkunft befindet sich 21 km von Reichstag und 22 km von Topography von Terror entfernt.

Diese Privatunterkunft mit See- und Meerblick verfügt über 1 Schlafzimmer und einen Balkon.

Der Potsdamer Platz und das Holocaust-Mahnmal liegen jeweils 21 km von der Privatunterkunft entfernt. Der nächste Flughafen ist der 21 km vom Traumstudio mit Blick entfernte Flughafen Berlin-Tegel. auf dem Wannsee.

Steglitz-Zehlendorf ist bei Reisenden, die an Sehenswürdigkeiten & Sightseeing, einem guten öffentlichen Nahverkehr und Museen interessiert sind, sehr beliebt.

Mappa

Indirizzo: Kaiserstraße, Steglitz-Zehlendorf, 14109 Berlin, Deutschland
Codice postale: 14109
Latitudine / Longitudine: 52.42190790000001 / 13.162920600000007

Image type unknown
http://maps.google.com/maps/api/staticmap?center=52.42190790000001,13.162920600000007&zoom=16&markers=52.42190790000001,1

Accommodation, facilities, utilities

Holiday apartment

Colazione:

- Self catering

Camere: 1 (2 Posti letto)

Bagni: 1

Adatto per

- **Affitti a lungo termine:** No
- **Animali:** No
- **Fumatori:** No fumatori
- **Bambini:** Non idoneo
- **Disabili:** Non idoneo
- **Anziani:** Si

Tipologia vacanza

Romantic holidays, Beach holidays

Vista

River, See

Tariffe

-	Prezzo di una notte		Settimanale	Mensile	Giorni min.	Arrivo/Partenza
	Settimana	Weekend				
Elenco delle Tariffe	-		-	-	-	-
Non ci sono tariffe disponibili						

Politiche

Check in: 14:00, **Check out:** 12:00